

## Applicazione F23

[1 - Modello F23](#)[1.1 - Funzioni del quadro](#)

## 1 - Modello F23

L'applicazione F23 serve per il pagamento di tasse, imposte, sanzioni pecuniarie e somme dovute in casi particolari tra i quali la registrazione di atti pubblici o privati, la registrazione di atti giudiziari ecc..

L'applicazione F23 è organizzata per mesi: dalla finestra a discesa posta in alto è possibile posizionarsi nel mese di interesse.

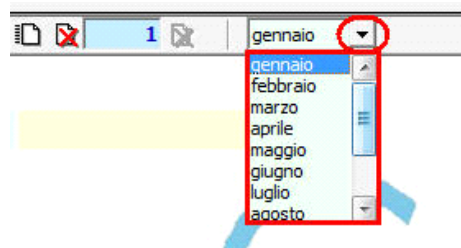

Inoltre per ogni mese, qualora sia necessario creare più modelli F23 è possibile abilitare un nuovo modulo cliccando il pulsante .

Per spostarsi da un modulo ad un altro è possibile utilizzare le apposite frecce

[1.1 - Funzioni del quadro](#)

Nel Modello F23 inserire direttamente i dati nel quadro.

Nella sezione "Dati Anagrafici" (punto 4), vengono riportati i dati anagrafici del versante. I restanti campi devono essere compilati manualmente.



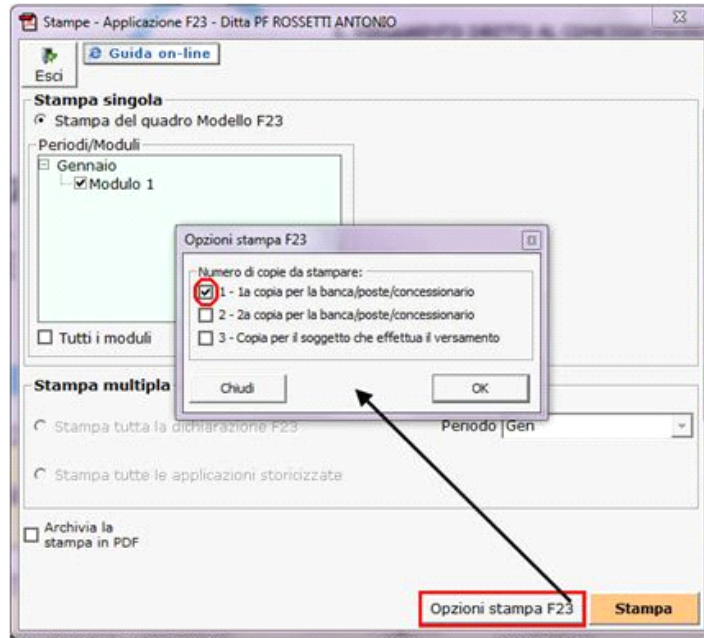

Nella seguente applicazione non è presente la creazione del file telematico in quanto non prevista per il modello F23.

N° doc. 37095 - aggiornato il 02/11/2020 - Autore: GBSoftware S.p.A.